

PIANO TERRAZZO

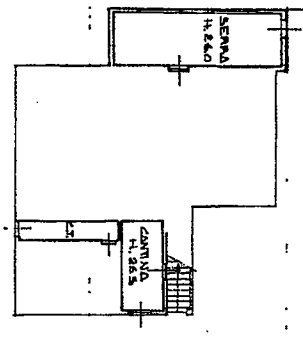

PIANO ANTOGETTA

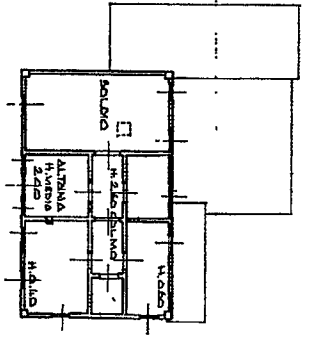

**DIREZIONE GENERALE DEL CATASTO E DEI SERVIZI TECNICI ERARIAI**  
**NUOVO CATASTO EDILIZIO URBANO**

Planimetria dell'immobile situate nel Comune di S. PROSPERO DI S. LAZZARO PARC. QUINGENTI n. 4  
 in SECONDO-LAVORO II ANNO del n. 453  
 Data: BILANCI, ISOTTA n. 2, Parma (S. Lazzerio) 11.20.09.919  
 Allegata alla dichiarazione presentata all'Ufficio Tecnico Esistente di P. A. R. N. A.

Linea 30

PIANO PRIMO

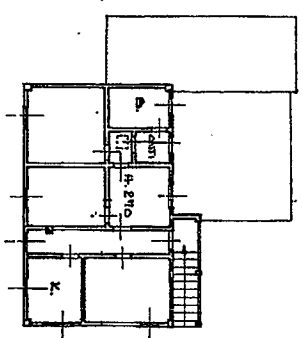

PLANIMETRIA 1:2000

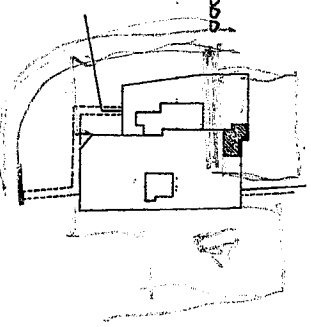

SPAZIO RISERVATO PER LE ANNOTAZIONI D'UFFICIO	
DATA	Foglio
PROG. N°	Mapale 35
58.01.01	6

Compilata dal GEOMETRA  
VITO PILOTTI  
 Iscritto all'Albo dei GEOMETRI  
 della Provincia di PARMA  
 data 28.07.86  
 Rivest. C. P. P.

# NUOVO CATASTO EDILIZIO

(R. DECRETO-LEGGE 18 APRILE 1939, N. 662)

Planimetria dell'immobile situato nel Comune di S. LAZZARO PAVE D

Ditta BIANCHI ISOTTA n. a Parma (S. Lazzaro) al 20.09.919

Allegata alla dichiarazione presentata all'Ufficio Tecnico Erariale di P A R M A

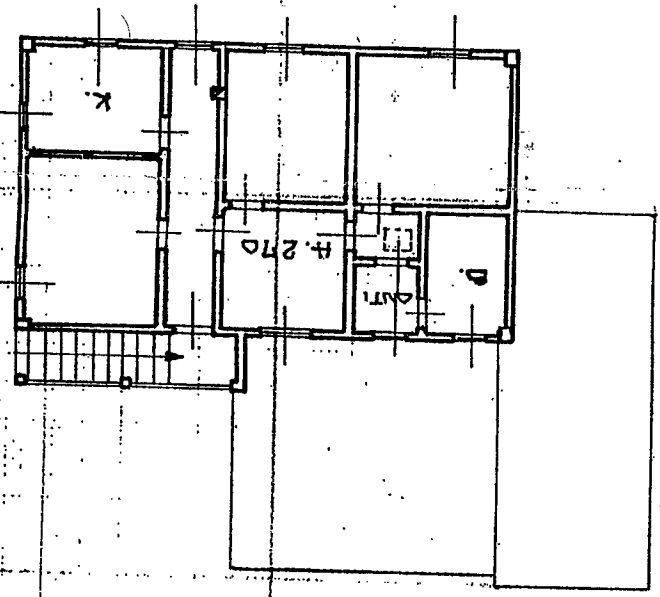

PIANO PRIMO

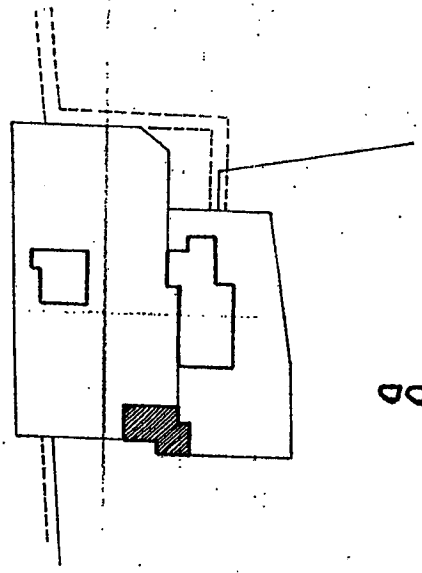

PLANIMETRIA 1:2000

Bx  
Fig

101.40

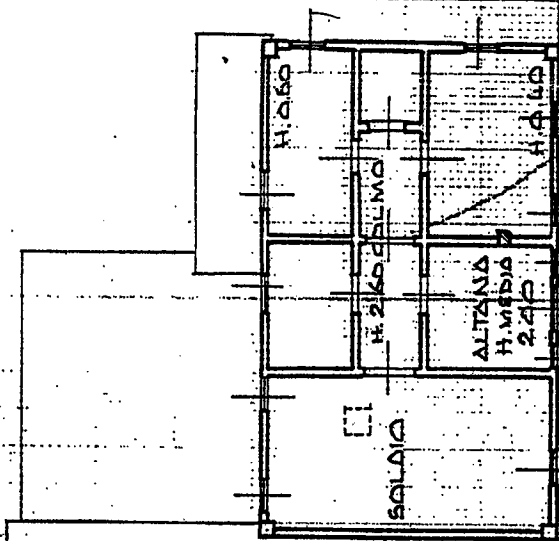

101

al 22/10/2009 Comune di PARMMA(G3337) - < Sezione Urbana: 002 Foglio: 35 Particella: 181 - Subalterno 5 >

DAG  
PR. N.º  
F.

816/11

FOLIO 35  
MAPP. 65

SPAZIO RISERVATO PER LE ANNOTAZIONI D'UFFICIO

Completata dal **GEOMETRA**  
(Titolo, nome e cognome)  
**VITTORIO TRON**  
Iscritto all'Albo dei **CFD**  
della Provincia di **PARMA**  
DATA **28.07.86**

PLANIMETRIA  
1:2000

C. BIANCHI

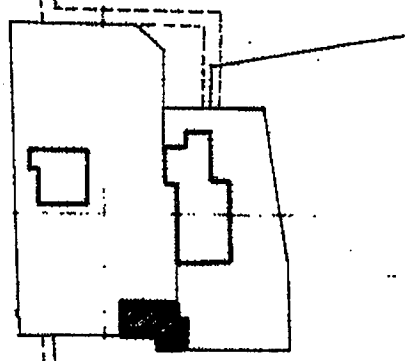

PIANO TERRENO

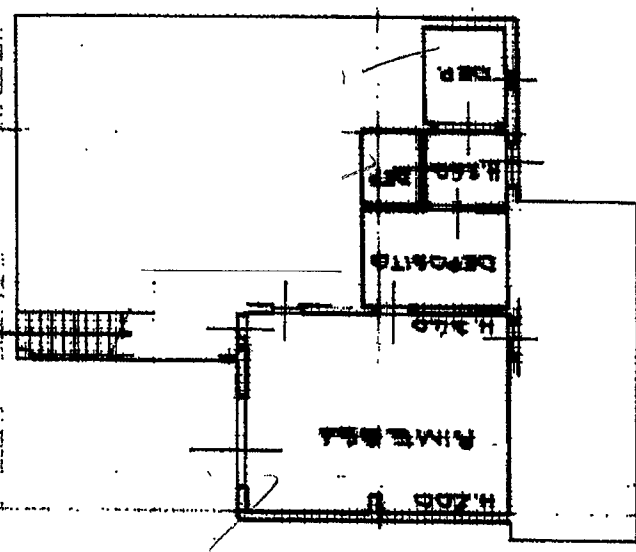

SCALA 1  
ORIENT



N

Planimetria c

Ditta .....

Allegata alla

PIANO TERRENO

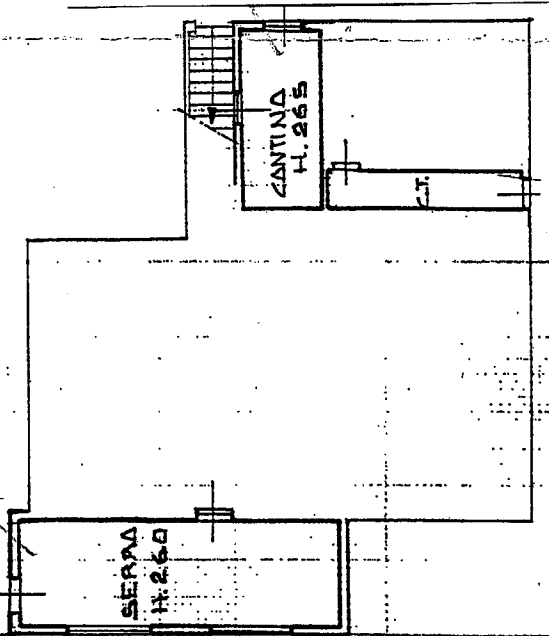

Planimetria dell'immobile situato nel Comune di S. Prospero-S. LAZZARO P.se Via QUINGENTI 4

Ditta BIANCHI ISOTTA n. A PARMA(S. Lazzaro) il 20.09.919

Allegata alla dichiarazione presentata all'Ufficio Tecnico Erariale di P A R M A

**PIANO TERRENO**

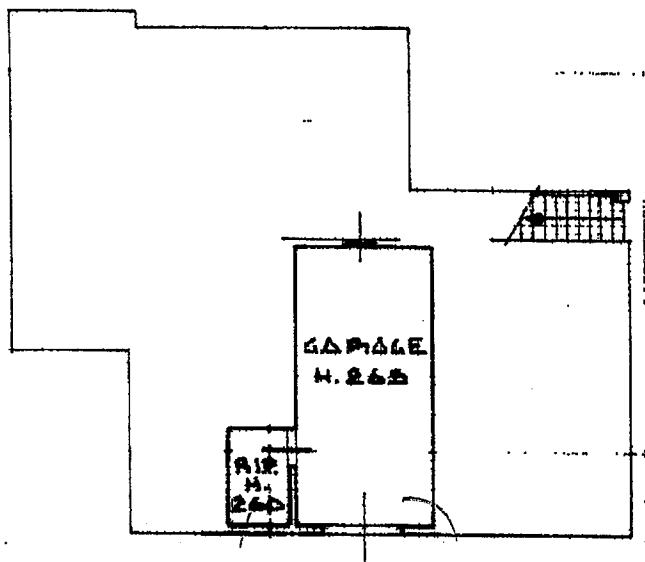

Sezione Urbana: 002 Foglio: 35 Particella: 181 - Subalterno 4 >

**PLANIMETRIA 1:2.000**

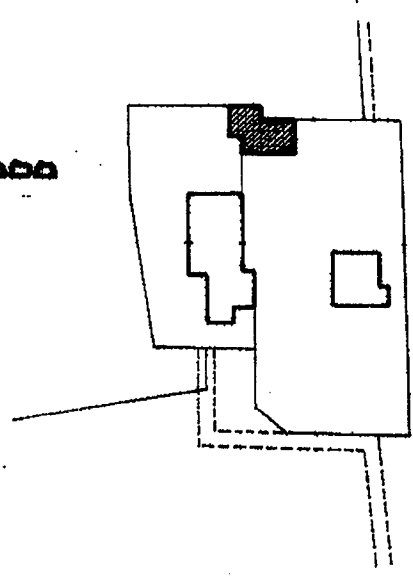

C. BIANCHI

ORIENT.



SCALA D.

PIANO TERRENO

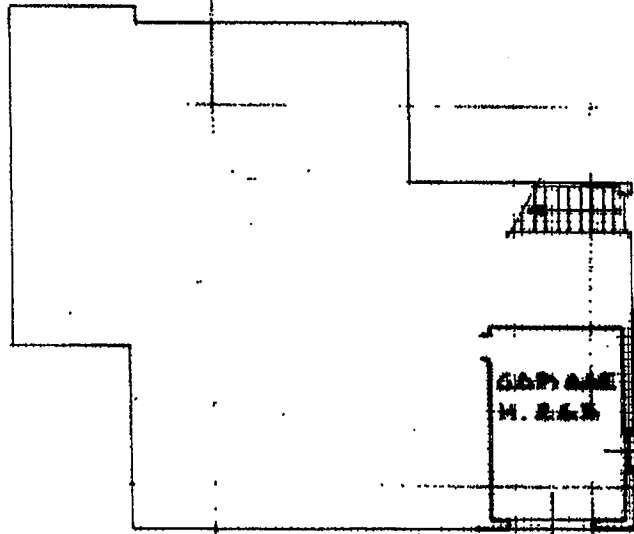

Comune di PARMA(G337) - < Sezione Urbana: 002 Foglio: 35 Particella: 181 - Subalterno 3 >

PLANIMETRIA 1:2000

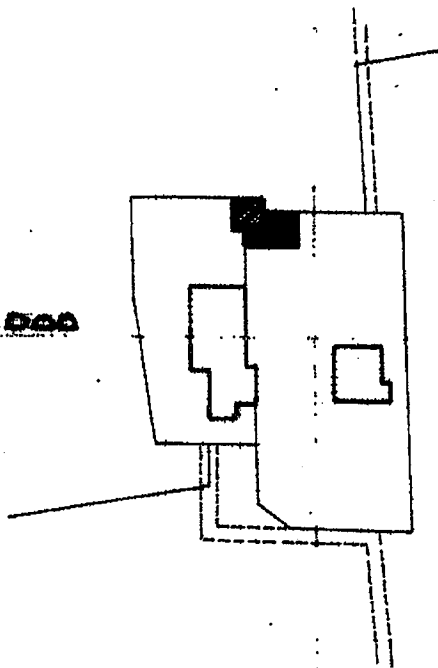

C. BIANCHI

SPAZIO RISERVATO PER LE ANNOTAZIONI D'UFFICIO

DATA

PROF. N°

6/2009

FOLLIO MAPP. 65

F.° 35

3

Compilata dal CEA

(Stato, no

VITTORIO TE

Iscritto all'Albo dei L

della Provincia di P